



Regione Umbria



SARE on-line

Nuova versione

Perugia 16 Marzo 2018





Regione Umbria



INDICE

- **Premessa: il S.A.RE oggi**
- **Perché un «Nuovo» S.A.RE?**
- **L'applicativo: funzionalità principali**
- **Feedback**

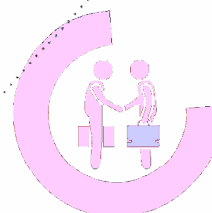
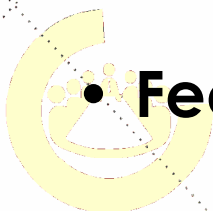
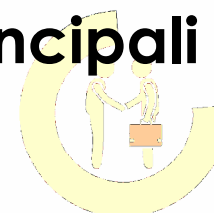
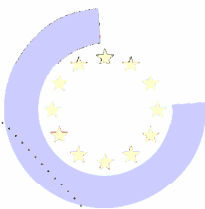

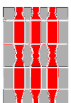

Regione Umbria



PREMESSA: IL S.A.RE OGGI

Struttura attuale

La struttura attuale comprende due componenti: il **S.A.RE client** (applicativo installato su ogni macchina/server); il **S.A.RE on-line** (fruibile via internet)

Caratteristiche tecniche

Il **S.A.RE client** gestisce l'inserimento e modifica dei file in locale con una serie di funzionalità applicative che agevolano l'operatore. Necessita del S.A.RE online per l'invio dei suddetti file.

Il **S.A.RE online** consente l'invio dei file generati dal client (e altri applicativi) e permette di compilare le comunicazioni direttamente, ma senza funzionalità applicative particolari.

Cosa gestisce

Il S.A.RE gestisce l'invio di:

- **Comunicazioni obbligatorie** (avviamenti, proroghe, trasformazioni, cessazioni)
- **Prospetti informativi** L.68/99
- Domande di **mobilità** e di **Cassa Integrazione**

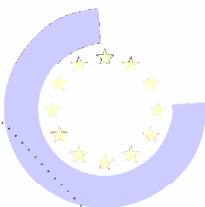

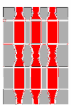

Regione Umbria



PERCHE' UN «NUOVO» SA.R.E.?

Interoperabilità con Lavoro per Te

Il S.A.RE sarà **integrato** con il Portale Lavoro per Te, contribuirà ad incrementare il sistema informativo unitario regionale che già attualmente «ospita» una serie di servizi rivolti a **cittadini, aziende e operatori**.

Ambiente più sicuro, veloce e multiplatforma

La **tecnologia** più evoluta, utilizzata consente di predisporre un ambiente ottimizzato che risponderà in modo più puntuale alle diverse caratteristiche tecnologiche dell'utenza.

Progetto in riuso

Il progetto è **in riuso** con la Regione Emilia-Romagna, la Regione Autonoma Valle d'Aosta, la Provincia Autonoma di Trento. Ciò consente di condividere le strategie, gli orientamenti, le analisi con conseguente ottimizzazione di tempi e risorse.

Dimissione del SA.RE Client e on line

La gestione sarà accentrata in **un unico** sistema e saranno predisposti **sistemi di porting** dei dati per consentire agli utenti del S.A.RE client e S.A.RE on line di non perdere informazioni presenti nel vecchio sistema.

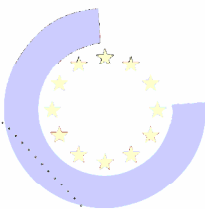

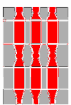

Regione Umbria



PERCHE' UN «NUOVO» SA.R.E.?

Struttura attuale

Possibilità di **importare** le anagrafiche Aziende e Lavoratori provenienti dal S.A.RE Client o da altri strumenti in uso.

Compilazione

- **Interfaccia grafiche** che guidano automaticamente l'utente nell'inserimento dei dati nel formato corretto evidenziando i dati obbligatori
- Previste funzionalità di **autocompletamento** per i campi di tipo Comune, Qualifica, Cittadinanza, CCNL, ...
- Utilizzo del **calendario** per tutti i campi di tipo data.
- Possibilità di validare i dati di una singola sezione (Datore di lavoro, Dati Generali, Lavoratore, ...)

Ricerca

- Migliorate le funzionalità di **ricerca** (Azienda, Lavoratore, CO) che producono risultati più veloci, completi e precisi.
- Possibilità di ricerca libera e ricerca avanzata
- Impaginazione dei risultati della ricerca in presenza di molti risultati



Regione Umbria

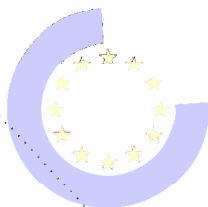

PERCHE' UN «NUOVO» SA.R.E.?

S.A.RE client /S.A.RE on line

- Il **S.A.RE client** è stato realizzato con **tecnologia obsoleta** (VB6) che Microsoft non garantisce essere più compatibile con nuovi sistemi operativi superiori a Windows7
- Il **S.A.RE on line** è stato realizzato in **ASP** tecnologia anche questa **non supportata più da Microsoft** inoltre non è fruibile sui nuovi dispositivi (tablet, smartphone ...)
- Fin dalla sua prima versione il **S.A.RE client** è stato utilizzato **solo su Windows** impedendone l'utilizzo sui sistemi operativi Apple Mac e Linux oggi sempre più diffusi ed utilizzati
- L'installazione o l'utilizzo del **S.A.RE client** sui nuovi sistemi operativi (Windows 8.1 e Windows 10) potrebbe portare ad improvvisi **blocchi o errori**

S.A.RE nuovo

- Si tratta di un applicazione web quindi utilizzabile con un browser web ed un collegamento ad internet
- L'applicazione è utilizzabile anche con accesso dai principali e più diffusi social.
- Le pagine si adattano automaticamente al dispositivo sul quale vengono visualizzate (computer, tablet, smartphone e web tv) riducendo al minimo la necessità per l'utente di scorrimento e ridimensionamento dei contenuti
- Le interfacce grafiche semplici da utilizzare e facile da comprendere, realizzate secondo le direttive del WAI (Web Accessibility Initiative)



Regione Umbria



L'APPLICATIVO: FUNZIONALITA' PRINCIPALI

ACCESSO AL SARE

Benvenuto

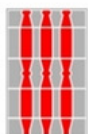

LavoroTe

Username:

Non possiedi un account? Registrati come [cittadino](#) o [azienda](#)

Password:

Non ricordi la password? [Recuperala!](#)

LOGIN

[Login con FedUmbria / SPID](#)

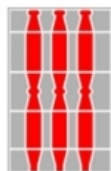

LavoroTe

Accesso a SARE



In questa sezione puoi accedere al sistema di Comunicazioni Obbligatorie SARE (Semplificazione Amministrativa in REte), il sistema regionale per l'invio telematico delle comunicazioni obbligatorie per i datori di lavoro. Se hai un account, puoi accedere a SARE direttamente da qui. Se ti devi accreditare, vai nella sezione Preferenze, stampa il modulo di accreditamento, firmalo e invialo alla Provincia competente. La Provincia verificherà la tua richiesta e, dopo averti abilitato, potrai accedere al SARE direttamente da questa sezione.

Per poter inviare le **Comunicazioni Obbligatorie** premere sul pulsante **"Servizi per CO"**.

Per l'invio di **UNIFI, CIG** o altri adempimenti amministrativi premere sul pulsante **"Altri servizi"**.

[Servizi per CO](#)

[Altri servizi](#)



Servizi
per l'Impiego

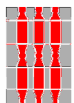

Regione Umbria



L'APPLICATIVO: FUNZIONALITA' PRINCIPALI

SCRIVANIA



Regione Umbria



Anagrafica Lavoratori



Anagrafica Aziende



Domenico Monteleone - vuoto@eng.it

Modifica Profilo

Disconnetti

ARGOMENTI

Comunicazioni Obbligatorie

► Compila Comunicazione

► Invio CO (tramite File)

► Movimenti Inviati

► Consultazione Registro

► Informativa Privacy

► Istruzioni Invio

Altre funzioni SARE

Opzioni/Altro



NUOVO SARE

Scrivania

LINK RAPIDI



Crea Lavoratore



Crea Azienda



Compila CO



Invio CO



Movimenti Inviati

AVVISI

Attenzione!

Questa applicazione è una dimostrazione; nessuno dei dati contenuti è reale né rappresenta in alcun modo situazioni reali



Servizi
per l'Impiego

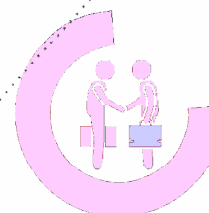



Regione Umbria



L'APPLICATIVO: FUNZIONALITA' PRINCIPALI

INSERIMENTO LAVORATORE

ARGOMENTI

Comunicazioni Obbligatorie

Altre funzioni SARE

Opzioni/Altro

[← Torna Indietro](#)



ANAGRAFICHE

Crea Lavoratore

Modifica Lavoratore

Controlla validazione per: UNILAV



Codice Fiscale *

Cognome *

Nome *

Data Nascita

Comune di Nascita

Sesso

Livello di istruzione

⚠ Campo obbligatorio per Comunicazione Ordinaria

⚠ Campo obbligatorio per Comunicazione Ordinaria

⚠ Campo obbligatorio per Comunicazione Ordinaria

⚠ Campo obbligatorio per Comunicazione Ordinaria

Domicilio:

Comune Domicilio

CAP

Indirizzo

⚠ Campo obbligatorio per Comunicazione Ordinaria

⚠ Campo obbligatorio per Comunicazione Ordinaria

⚠ Campo obbligatorio per Comunicazione Ordinaria

Cittadinanza:

Cittadinanza

⚠ Campo obbligatorio per Comunicazione Ordinaria

✓ Salva

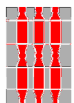

Regione Umbria



L'APPLICATIVO: FUNZIONALITA' PRINCIPALI

INSERIMENTO AZIENDA

Comunicazioni Obbligatorie

Altre funzioni SARE

Opzioni/Altro



ANAGRAFICHE

Nuova Azienda

Azienda Estera ☐

Codice Fiscale *

Ragione Sociale

⚠ Campo Obbligatorio per Comunicazione Ordinaria

Azienda

Controlla validazione per: UNILAV



Tipo Azienda

⚠ Campo obbligatorio per Comunicazione Ordinaria

Partita IVA

Qualificazione

Legale rappresentante

Cognome

Nome

Data Nascita

Comune Nascita

Sesso

Cittadinanza

Soggiornante in Italia

Tipo

Motivo Permesso

Numero

Scadenza



Regione Umbria



L'APPLICATIVO: FUNZIONALITA' PRINCIPALI

NUOVA COMUNICAZIONE OBBLIGATORIA 1/3

Comunicazioni Obbligatorie

Altre funzioni SARE

Opzioni/Altro

1
2
3

COMUNICAZIONI OBBLIGATORIE

Compila Comunicazione

Nuova Comunicazione

Tipo Modello

UNILAV

Tipo Comunicazione

Comunicazione Obbligatoria

Tipo Movimento

Avviamento

Ho letto l'informativa Privacy

☐ SI ☒ No

Ho preso visione dell'offerta formativa

☐ SI ☒ No

+ Nuova Comunicazione Online

In lavorazione

(1 of 3)

1 2 3

TIPO MOD. TIPO COM. TIPO MOV. DATA INIZIO C.F. AZIENDA RAG. SOC. C.F LAV LAVORATORE

LAV Obbligatoria AVV MNTRNN62D68I DomenicoSPA1 - -

VAR Obbligatoria FUS 31/01/2018 01044120358 Azienda Tessile MDAMHL92A27I AMADIO MICHELE

VAR Obbligatoria FUS 31/01/2018 01044120358 Azienda MDAMHL92A27I AMADIO MICHELE



Regione Umbria



L'APPLICATIVO: FUNZIONALITA' PRINCIPALI

INFORMATIVA SULL'OFFERTA FORMATIVA

The screenshot displays a web application interface. At the top, there are tabs for 'Anagrafica Lavoratori' and 'Anagrafica Aziende'. Below these, a sidebar contains a menu with 'COMUNICAZIONI' and 'Compila'. The main content area shows a 'Nuova Comunicazione' button and a list of communication types. A modal window titled 'INFORMATIVA' is open, displaying the following text:

INFORMATIVA
Informativa sull'offerta formativa

Si comunica di aver preso visione del seguente avviso inerente l'obbligo per l'impresa di adempiere alla formazione di base e trasversale dei lavoratori assunti con contratto di apprendistato professionalizzante.

La Regione Umbria comunica che l'offerta formativa pubblica di base e trasversale per i lavoratori in apprendistato professionalizzante è obbligatoria per gli apprendisti assunti a far data dal 1° gennaio 2018.

Per gli apprendisti assunti prima del 1 gennaio 2018, la formazione finalizzata all'acquisizione delle competenze di base e trasversali è da intendersi obbligatoria solo per le annualità residue.

Si comunica, altresì, che detta offerta formativa pubblica sarà disponibile nell'apposita sezione "Apprendistato" del CURA – Catalogo Unico Regionale dell'offerta di Apprendimento (di seguito CURA) - Categoria "Offerta formativa ad accesso individualizzato", accessibile presso il sito istituzionale della Regione Umbria, suddivisa per aree di competenza, con l'indicazione delle sedi territoriali per l'erogazione delle attività e la calendarizzazione di massima degli interventi.

Il datore di lavoro potrà comunque optare per la realizzazione diretta ed a proprio carico della formazione di base e trasversale.

At the bottom of the application, there is a 'Servizi per l'Impresa' logo and a status indicator 'In lavorazione'.

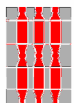

Regione Umbria



L'APPLICATIVO: FUNZIONALITA' PRINCIPALI

NUOVA COMUNICAZIONE OBBLIGATORIA 2/3

[← Torna Indietro](#)



COMUNICAZIONE OBBLIGATORIA (AVVIAMENTO)

Comunicazione Online (Comunicazione Ordinaria)

▸ Datore di Lavoro

✓ Validazione Sezione

▸ Dati Generali

✓ Validazione Sezione

▸ Avviamento

✓ Validazione Sezione

▸ Lavoratore

✓ Validazione Sezione

❗ Validazione Generale

✓ Validazione

✓ Salva

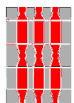

Regione Umbria



L'APPLICATIVO: FUNZIONALITA' PRINCIPALI

NUOVA COMUNICAZIONE OBBLIGATORIA 3/3

Datore di Lavoro

Validazione Sezione

Ricerca Rapida

+ Crea Azienda

Ricerca libera su Codice Fiscale, Ragione Sociale, Comune e Indirizzo

Lista Aziende

(1 of 1)

CODICE FISCALE	RAGIONE SOCIALE	COMUNE	INDIRIZZO	SEDE LEGALE	
00630541209	DALL'OLIO GARDENGHI PIAZZI	PERUGIA (PG)	via palermo 1	Si	↓
01717580540	DATA ENGINEERING ASSOCIATION SOM	PERUGIA (PG)	VIA FANTI 24	Si	↓
00762730190	Domenico BO	FERRARA (FE)	Sede lavoro precedente	No	↓
00762730190	Domenico BO	BOLOGNA (BO)	Via sola, 1	Si	↓
00000003799	DOMENICO SPA	PERUGIA (PG)	via palermo 2	No	↓

(1 of 1)

Dati Generali

Validazione Sezione

Avviamento

Validazione Sezione

Lavoratore

Validazione Sezione

Validazione Generale

Validazione



Regione Umbria



L'APPLICATIVO: FUNZIONALITA' PRINCIPALI

INVIO CO (TRAMITE FILE)

ARGOMENTI

Comunicazioni Obbligatorie

Altre funzioni SARE

Opzioni/Altro

COMUNICAZIONI OBBLIGATORIE

Invio CO (tramite File)

Torna Indietro

Comunicazioni Obbligatorie

Privacy

Ho letto l'informativa Privacy

☐ SI ☒ No

Ho preso visione dell'offerta formativa

☐ SI ☒ No

File

Selezionare e spedire il file, generato dal vostro programma, al centro di smistamento On Line Il sistema vi avvertirà in caso di errori o malfunzionamenti

Sforgia... Nessun file selezionato.

Carica

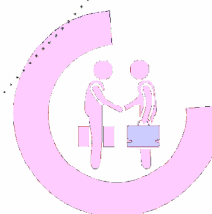

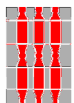

Regione Umbria



L'APPLICATIVO: FUNZIONALITA' PRINCIPALI

CONSULTAZIONE REGISTRO

ARGOMENTI

Comunicazioni Obbligatorie

Altre funzioni SARE

Opzioni/Altro

← Toma Indietro



COMUNICAZIONI OBBLIGATORIE

Consultazione Registro

Ricerca nel Registro Eventi

Data Invio Dal

Al

Identificativo Invio

Q Cerca

(1 of 8)

1 2 3 4 5 6 7 8 >> > 10 ▾

RX54_170322_683

Ricevuta ▾

Identificativo RX54_170322_683
Nome file OnLineCom683.xml
Tipo xml
Dimensione 2515 (Bytes)
Data Ricezione 22/03/2017 09:15:530

Risultato

Comunicazioni Accettate 1
Comunicazioni Da Confermare 0
Comunicazioni Rifiutate 0
File non validi 0

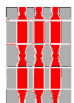

Regione Umbria



L'APPLICATIVO: FUNZIONALITA' PRINCIPALI

VISUALIZZAZIONE COMUNICAZIONE INVIATA

Comunicazioni Obbligatorie

Altre funzioni SARE

Opzioni/Altro



COMUNICAZIONI OBBLIGATORIE

Visualizza

Dati Movimento

Tipo Modello

UNILAV

Tipo Comunicazione

01 - Comunicazione Obbligatoria

Tipo Movimento

Avviamento

Data Invio

15/09/2017 12:22:20.780

Codice Comunicazione

1905417202426108

Comunicazione Precedente

Datore di Lavoro

Codice Fiscale

00762730190

Ragione Sociale

Domenico BO

Indirizzo

Via sola, 1

CAP

40100

Comune

A944 - BOLOGNA

Settore

94.99.90 - Attività di altre organizzazioni associative nca

Telefono

1123232322332

Fax

1131231313

Email

Sede Operativa

Indirizzo

Via sola, 1

CAP

40100

Comune

A944 - BOLOGNA

Legale Rappresentante

Cognome

Rossi

Nome

Mario

Data Nascita

01/01/1973

Comune Nascita

A944 - BOLOGNA

Sesso

M

Cittadinanza

000 - ITALIANA

Soggiornante in Italia

Titolo di Soggiorno

-

Motivo di Permesso

-

Numero

Scadenza

Questura

-

Telefono

1123232322332

Fax

1131231313

Email





Regione Umbria



L'APPLICATIVO: FUNZIONALITA' PRINCIPALI

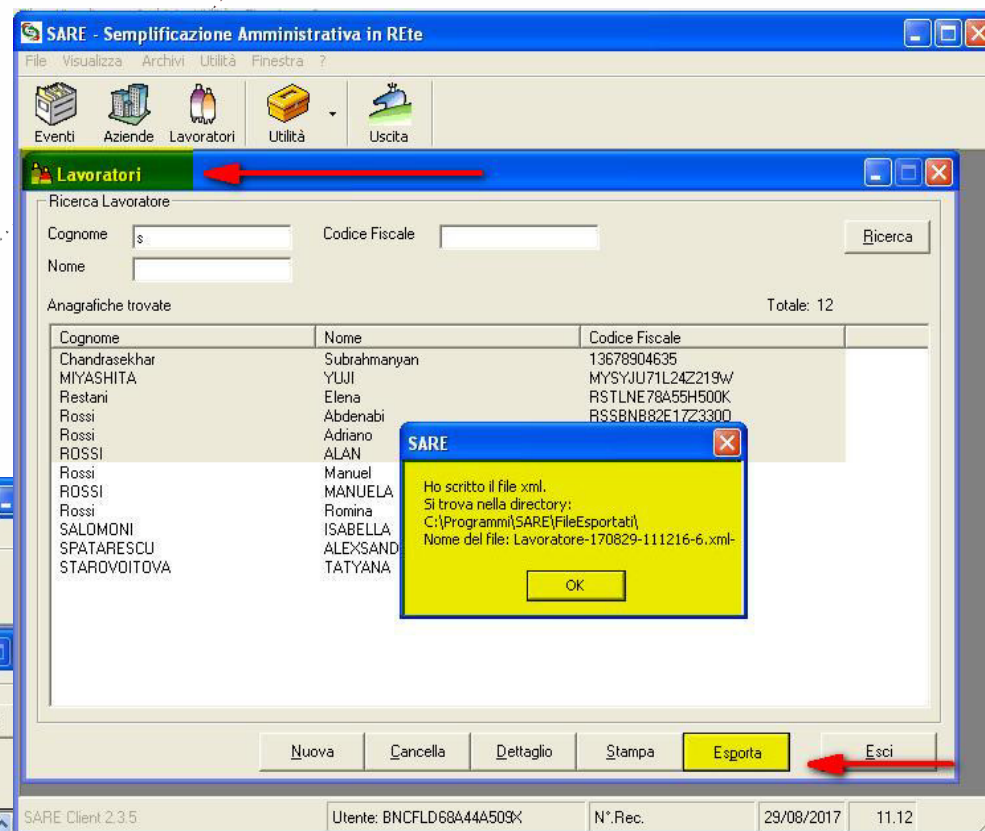
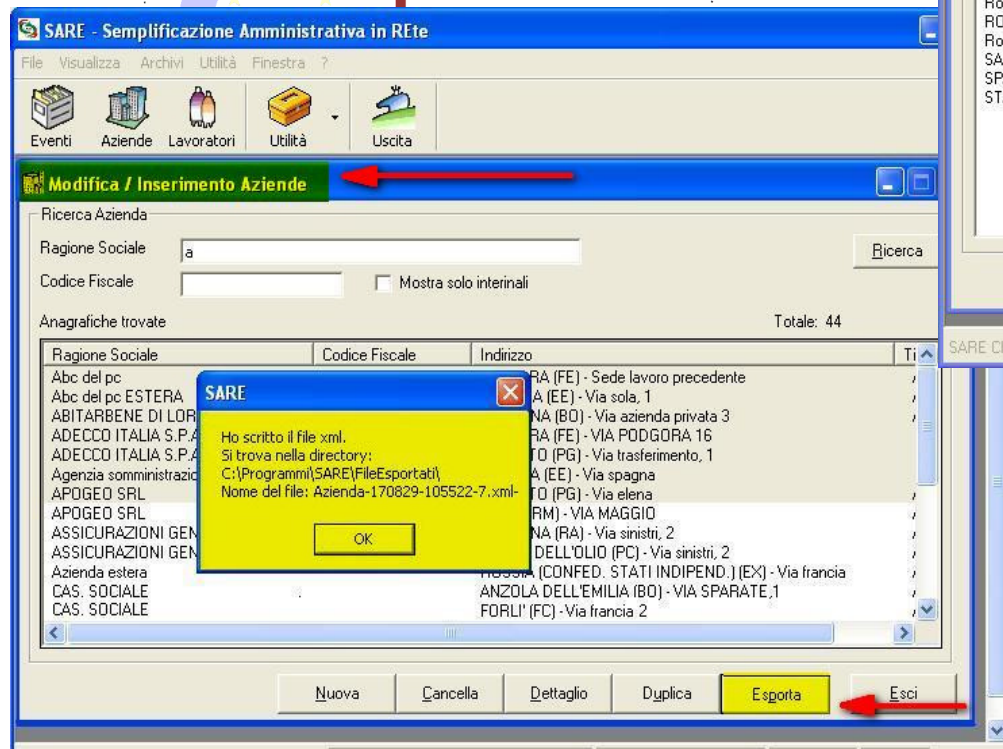



Regione Umbria



L'APPLICATIVO: FUNZIONALITA' PRINCIPALI

IMPORTA LAVORATORE/AZIENDA



Anagrafica Aziende

ULTIME MODIFICHE

- DALL'OLIO GARDENGHI PIAZZI Modificato il 27/09/2017
- En.A.I.P Forl' Cesena Modificato il 11/09/2017
- DATA ENGINEERING ASSOCIATION SOM Modificato il 06/09/2017
- Domenico BO Modificato il 01/09/2017
- DOMENICO SPA Modificato il 03/08/2017

CERCA SEDE

CREA AZIENDA

IMPORTA AZIENDE (DA FILE)



Anagrafica Lavoratori

ULTIME MODIFICHE

- AGNINI ALESSANDRA**
Modificato il 27/09/2017
- Monteleone Giulia**
Modificato il 11/09/2017
- CASTELLAZZI ELEONORA**
Modificato il 11/09/2017
- CAVALLARI ISABELLA**
Modificato il 11/09/2017
- AMBIDUE SIMONA**
Modificato il 11/09/2017

CERCA

CREA LAVORATORE

IMPORTA LAVORATORI (DA FILE)



ANAGRAFICHE

Importa Lavoratori (da file)

Caricamento Anagrafiche

Questa pagina consente di effettuare un'importazione dei dati anagrafici dei lavoratori da un sistema esterno attraverso la creazione di XML strutturati secondo un XSD definito. E' possibile scaricare l'XSD dall'apposito Link.

Sfoglia Carica Annulla

(1 of 1)

CODICE FISCALE	COGNOME	NOME	DATA NASCITA	INDIRIZZO	NOME FILE	ESITO
Nessun Lavoratore Trovato						

(1 of 1)



Regione Umbria



L'APPLICATIVO: FUNZIONALITA' PRINCIPALI

ESPORTA LAVORATORE

(1 of 1)

<<

<

1

>

>>

CODICE FISCALE	COGNOME	NOME	DATA NASCITA	INDIRIZZO	
GNNLSN64E57F257K	AGNINI	ALESSANDRA	17/05/1964	Via La Spezia 95	<div>> ⚙</div>
MYSYJU71L24Z219W	MIYASHITA	YUJI	24/01/1971	Via nippondori, 1	<div>> ⚙</div>
MNTLSN89E14C286C	MONTELEONE	ALESSANDRO	14/05/1989	via palermo	

(1 of 1)

<<

<

1

>

>>

⌕ Modifica

↓ Esporta

✕ Cancella

Lavoratori Selezionati Per Esportazione

(1 of 1)

<<

<

1

>

>>

CODICE FISCALE	COGNOME	NOME	DATA NASCITA	INDIRIZZO	
GNNLSN64E57F257K	AGNINI	ALESSANDRA	17/05/1964	Via La Spezia 95	<div>> ⚙</div>
MYSYJU71L24Z219W	MIYASHITA	YUJI	24/01/1971	Via nippondori, 1	<div>> ⚙</div>

(1 of 1)

<<

<

1

>

>>

⊕ Esporta

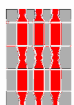

Regione Umbria



L'APPLICATIVO: FUNZIONALITA' PRINCIPALI

CREAZIONE VELOCE DI UNA COMUNICAZIONE

Comunicazioni Obbligatorie

Altre funzioni SARE

Opzioni/Altro



COMUNICAZIONI OBBLIGATORIE

Lista Comunicazioni Inviata

Ricerca Avanzata

Risultati Ricerca

(1 of 1) 1						
TIPO MOD.	TIPO MOV.	DATA INVIO	CODICE UNICO	C.F. AZIENDA	RAG. SOC.	C.F. LAV
URG	AVV	01/09/2017	190541720242607	00630541209	DALL'OLIO GARDENGHI PIAZZI	MNTLSN89E14C286
LAV	AVV	31/08/2017	190541720242604	13366030156	ADECCO ITALIA S.P.A.	FGCGLG95E25A944
URG	AVV	29/08/2017	190541720242604	00630541209	DALL'OLIO GARDENGHI PIAZZI	MNTLSN89E14C286
URG	AVV	04/08/2017	190541720242604	00630541209	DALL'OLIO GARDENGHI PIAZZI	MNTLSN89E14C286

- Visualizza
- Duplica
- Annulla
- Rettifica
- Trasformazione
- Proroga
- Cessazione
- XML
- PDF

4



Regione Umbria

Risultati Ricerca



Il risultato

TIPO MOD.	TIPO MOV.	DATA INV.
LAV	AVV	23/01/20
LAV	AVV	23/01/20
LAV	AVV	23/01/20
LAV	AVV	22/01/20
LAV	AVV	22/01/20

Egr.
Sig./Gent. Sig.ra

CARDACCIA PAOLO

VE

OGGETTO: Assunzione a tempo Indeterminato

Facendo seguito a quanto convenuto verbalmente ed ai sensi del D.L.vo n. 152 del 26.05.1997, Le confermiamo la Sua assunzione presso la nostra Azienda e La informiamo riguardo alle condizioni che regolano il Suo rapporto di lavoro:

1. Datore di lavoro

Ad ogni effetto contrattuale il datore di lavoro è:

Ragione Sociale BROZZETTI LUIGI
Indirizzo piazza C marx
Città MARCIANO (PG)
Codice Fiscale BRZLGU55D05C845G

2. Lavoratore

Cognome CARDACCIA
Nome PAOLO
Nato a SAN VENANZO (TR)
il 18/07/1960
Domiciliato in SAN VENANZO (TR)
Indirizzo VIA TRIESTE, 22
Codice Fiscale CRDPLA60L18I381G

3. Inquadramento e mansione

Le viene assegnato l'inquadramento di Livello 3 previsto dalla classificazione unica del vigente C.C.N.L. (C.c.n.l.) per i dipendenti dalle imprese artigiane dei settori tessili, dell'abbigliamento e delle calzature.) con la qualifica di ASTROFISICO EXTRAGALATTICO

4. Inizio e durata del rapporto

Il rapporto di lavoro sarà a tempo Indeterminato e avrà inizio il 25/01/2018 per giorni.



Regione Umbria



L'APPLICATIVO: FUNZIONALITA' PRINCIPALI

STATISTICHE

- Comunicazioni Obbligatorie
 - Compila Comunicazione
 - Invio CO (tramite File)
 - Movir
 - Consu
 - Statis
 - Inform
 - Istruz
- Altre
- Opzio



STATISTICHE
Globali

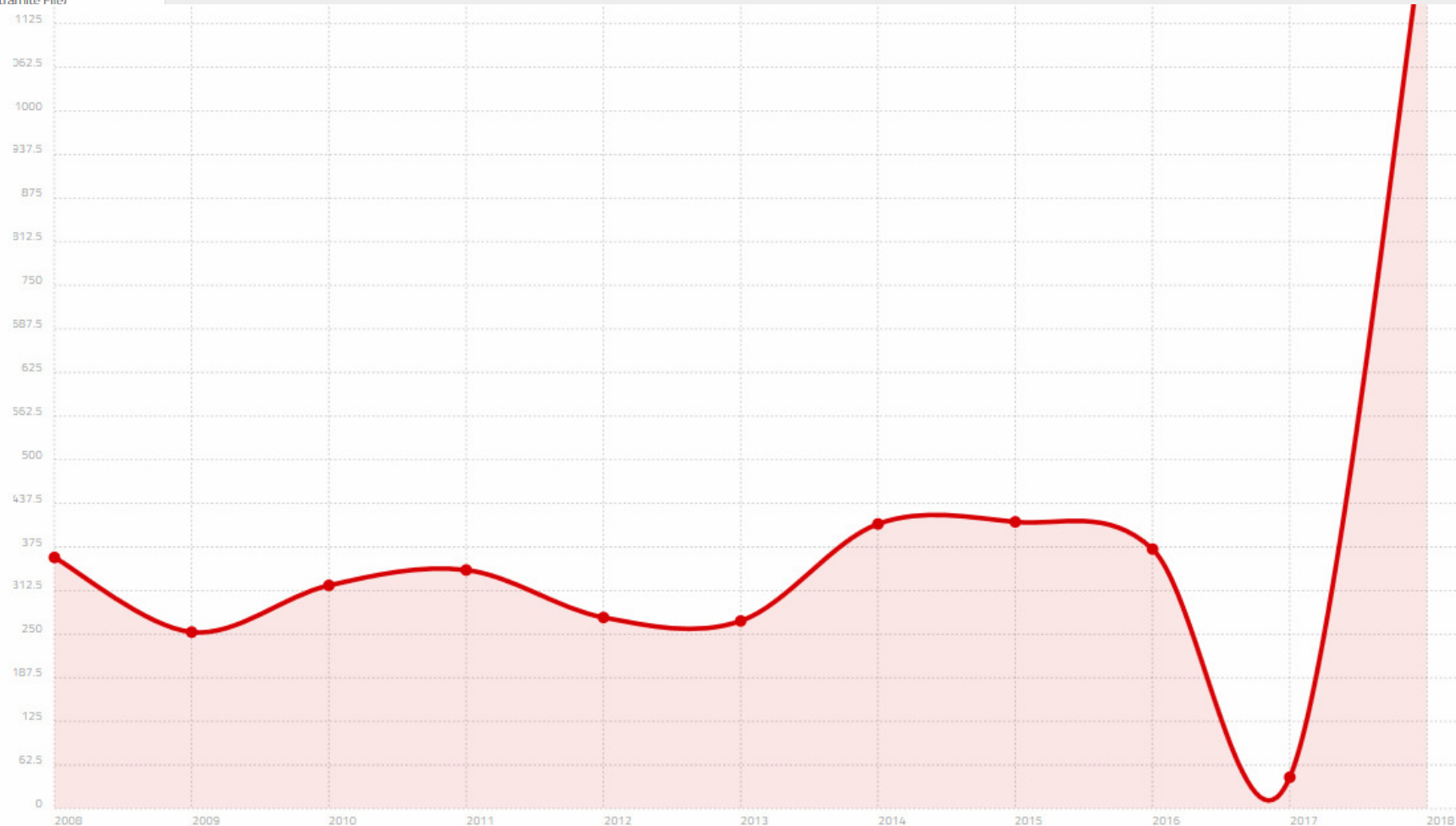



Regione Umbria



FEEDBACK

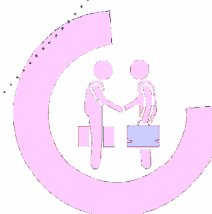
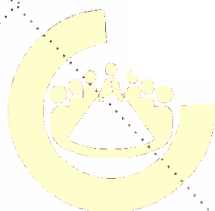
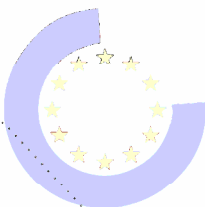

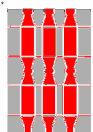

Regione Umbria



SARE on-line

Nuova versione

Fine

